





LEGENDA:

-  TUBULAÇÃO Ø25MM
-  PONTO DE AGUA BAIXO À 30CM DE ALTURA
-  PONTO DE AGUA MEDIO À 110CM DE ALTURA
-  PONTO DE AGUA ALTO À 220CM DE ALTURA
-  REGISTRO



PLANTA BAIXA
Esc. 1:100

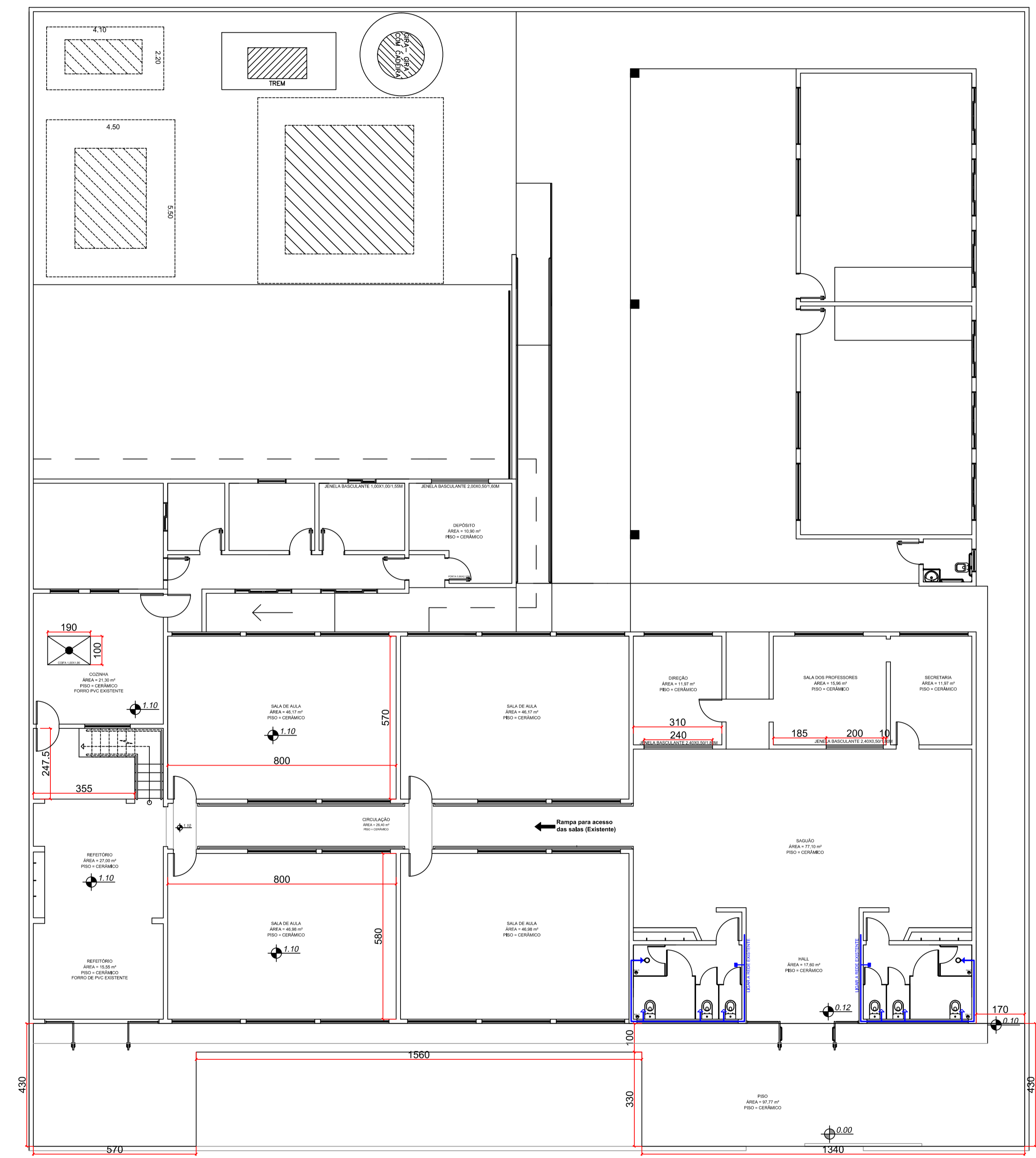
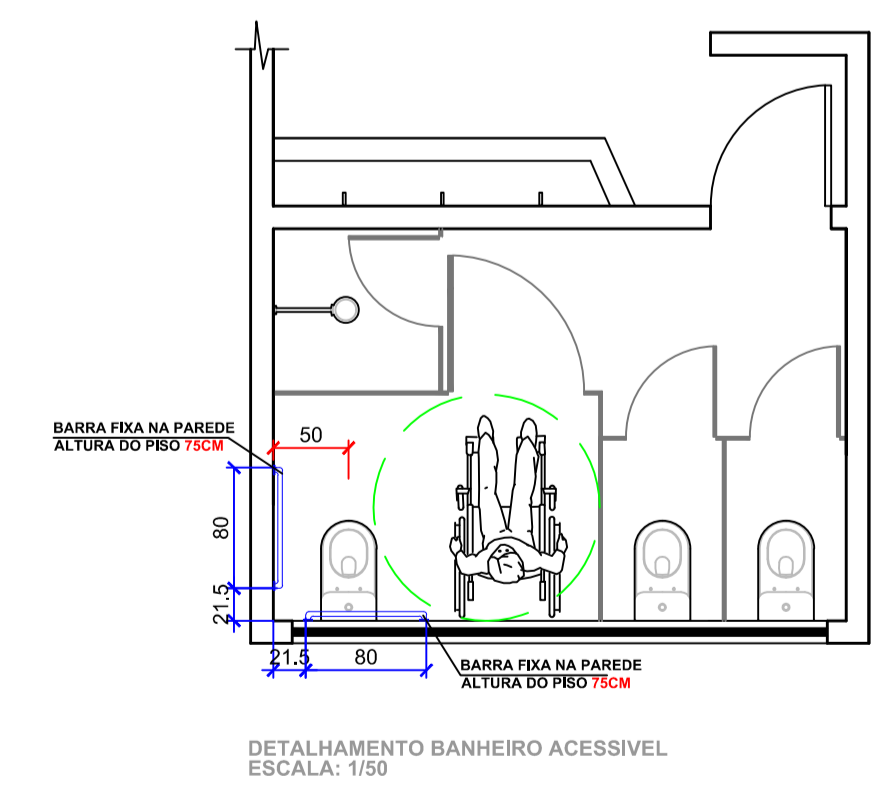

DETALHAMENTO BANHEIRO ACESSIVEL
ESCALA: 1/50

ESTATÍSTICA	
APROVAÇÃO PÚBLICA	
PROJETO HIDRÁULICO	
	
OBRA: AMPLIAÇÃO E REFORMA CEMEI SÃO FRANCISCO DE ASSIS PROPRIETÁRIO: MUNICÍPIO DE CÉU AZUL RESP. TÉCNICO - PROJETO: Alessandro Sanfeliz PROPRIETÁRIO: MUNICÍPIO DE CÉU AZUL CAU A137617-9 CNPJ: 76.206.473/0001-01	
DESENHO: ALESSANDRO SANFELIZ DATA: AGOSTO/2019 ESCALA: INDICADA PRANCHA: 01 CONTEÚDO: PROJETO HIDRÁULICO	
ENDEREÇO OBRA: AV. MARECHAL CANDIDO RONDON ESQ. C/ RUA ARNALDO BUSATO, Quadra Nº 19, Lotes 9 e 10 A APROVAÇÃO DO PRESENTE PROJETO PELA PREFEITURA NÃO RECONHECE A PROPRIEDADE DO IMÓVEL.	